

Aviso de Ciclón Tropical en el Océano Pacífico

No. Aviso: 07

Ciudad de México a 21 de Agosto del 2017.

Emisión: 04:15h

Servicio Meteorológico Nacional, fuente oficial del Gobierno de México, emite el siguiente aviso:

Síntesis:"KENNETH" AHORA COMO HURACÁN CATEGORÍA 4 EN LA ESCALA SAFFIR-SIMPSON



Imagen de satélite

Situación Actual:

"Kenneth", ahora como huracán cat. 4 en la escala Saffir-Simpson, se localiza al suroeste de la Península de Baja California, no afecta al país.

| Condiciones Actuales | | |
|--|---------------------|------------------------|
| Hora local (hora gmt) | 4:00 h (9:00 GMT) | |
| Ubicación del centro del ciclón | Latitud Norte:17.4° | Longitud Oeste: 130.0° |

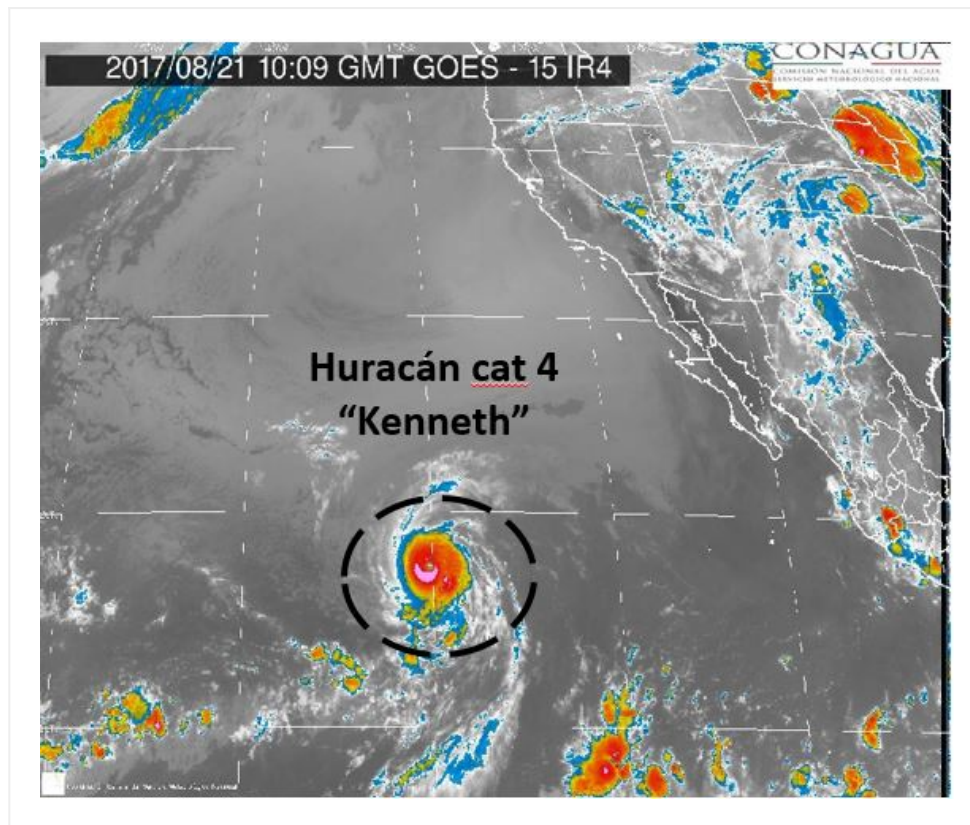
Condiciones Actuales

| | | | | |
|--|--|-----------|------------------|-----------|
| Distancia al lugar más cercano | 1,920 km al suroeste de Punta Eugenia, BCS. 2,020 km al oeste de Isla Socorro, Col. | | | |
| Desplazamiento actual: | Oeste-noroeste (300°) a 17 km/h | | | |
| Vientos máximos [km/h]: | Sostenidos: 215 km/h | | Rachas: 260 km/h | |
| Presión mínima central [hpa]: | 952 hPa | | | |
| Diametro del ojo [km] | 28 km km | | | |
| Pronóstico de lluvia | No afecta al país | | | |
| Extensión en cuadrantes de radios de vientos y oleaje | | | | |
| Radio de vientos de 120 km/h | 45 km NE | 35 km SE | 30 km SO | 35 km NO |
| Radio de vientos de 95 km/h | 95 km NE | 75 km SE | 55 km SO | 75 km NO |
| Radio de vientos de 63 km/h | 165 km NE | 150 km SE | 110 km SO | 150 km NO |

Extensión en cuadrantes de radios de vientos y oleaje

| | | | | | |
|---|-----------------------------|-----------|-----------|-----------|-----------|
| Oleaje 4 m | Condiciones Actuales | 280 km NE | 220 km SE | 220 km SO | 280 km NO |
| Diametro promedio de fuerte convección | | 300 km km | | | |

| PRONÓSTICO VALIDO AL DÍA/HORA LOCAL TIEMPO CENTRO | LATITUD NORTE | LONG. OESTE | VIENTOS [Km/h] | CATEGORÍA | UBICACIÓN (en km) |
|--|------------------|----------------|-------------------|-----------------------|---|
| 21/13h | 18.2 | 131.2 | 215/260 | Huracán categoría IV | 1,970 km al oeste-suroeste de Punta Eugenia, BCS. |
| 22/01h | 19.7 | 132.3 | 195/240 | Huracán categoría III | 1,970 km al oeste-suroeste de Punta Eugenia, BCS. |
| 22/13h | 21.3 | 133.3 | 155/195 | Huracán categoría II | 1,980 km al oeste-suroeste de Punta Eugenia, BCS. |
| 23/01h | 23.1 | 134.1 | 120/150 | Huracán categoría I | 1,965 km al oeste-suroeste de Mexico California Bo, BC. |
| 24/01h | 26.6 | 135.5 | 85/100 | Tormenta Tropical | 1,890 km al oeste-suroeste de Mexico California Bo, BC. |
| 25/01h | 29.0 | 136.3 | 65/85 | Tormenta Tropical | 1,870 km al oeste de Mexico California Bo, BC. |
| 26/01h | 30.5 | 137.0 | 45/65 | Depresión Tropical | 1,895 km al oeste de Mexico California Bo, BC. |

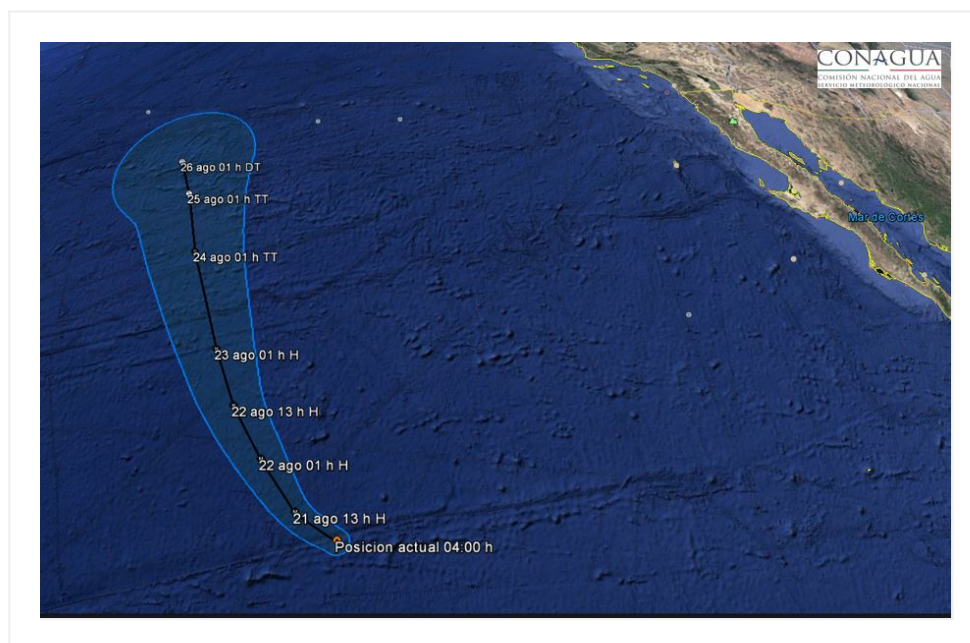

Traectoria pronóstico del Huracán cat. 4 "Kenneth"

| Aviso No. | Fecha / Hora local CDT | Lat. Norte | Long. Oeste | Distancia más cercana (km) | Viento m ^í x. / rachas | Categoría | Avance |
|-----------|------------------------|------------|-------------|--|-----------------------------------|-----------------------|--|
| 01 | 18 ago / 10:00 | 14.8 | 116.5 | A 1,135 km al suroeste de Cabo San Lucas, BCS. | 55/75 | Depresión Tropical | Hacia el oeste-noroeste (285°) a 24 km/h |
| 02 | 18 ago / 22:00 | 15.0 | 119.1 | A 1,305 km al suroeste de Cabo San Lucas, B.C.S. | 65/85 | Tormenta Tropical | Oeste (280°) a 24 km/h |
| 03 | 19 ago / 10:00 | 15.8 | 121.8 | A 1,475 km al oeste-suroeste de Cabo San Lucas, B.C.S. | 75/95 | Tormenta Tropical | Al oeste-noroeste (285°) a 26 km/h |
| 4 | 19 ago / 22:00 | 16.2 | 125.3 | A 1,775 km al oeste-suroeste de Cabo San Lucas, B.C.S. | 110/140 | Tormenta Tropical | Oeste (280°) a 28 km/h |
| 5 | 20 ago / 10:00 | 16.3 | 127.4 | A 1,970 km al oeste-suroeste de Cabo San Lucas, B.C.S. | 120/150 | Huracán categoría I | Al oeste (280°) a 24 km/h |
| 6 | 20 ago / 22:00 | 16.8 | 129.1 | 2,115 km al oeste-suroeste de Cabo San Lucas, BCS. | 185/220 | Huracán categoría III | Oeste-noroeste (285°) a 17 km/h |
| 07 | 21 ago / 4:00 | 17.4 | 130.0 | 1,920 km al suroeste de Punta Eugenia, BCS. 2,020 km al oeste de Isla Socorro, Col. | 215/260 | Huracán categoría IV | Oeste-noroeste (300°) a 17 km/h |

EL SIGUIENTE AVISO SE EMITIRÁ A LAS 10:15 HRS TIEMPO DEL CENTRO O ANTES SI OCURREN CAMBIOS SIGNIFICATIVOS

Pronosticador: Juana Díaz G.

Revisó: Josué Montiel L.